

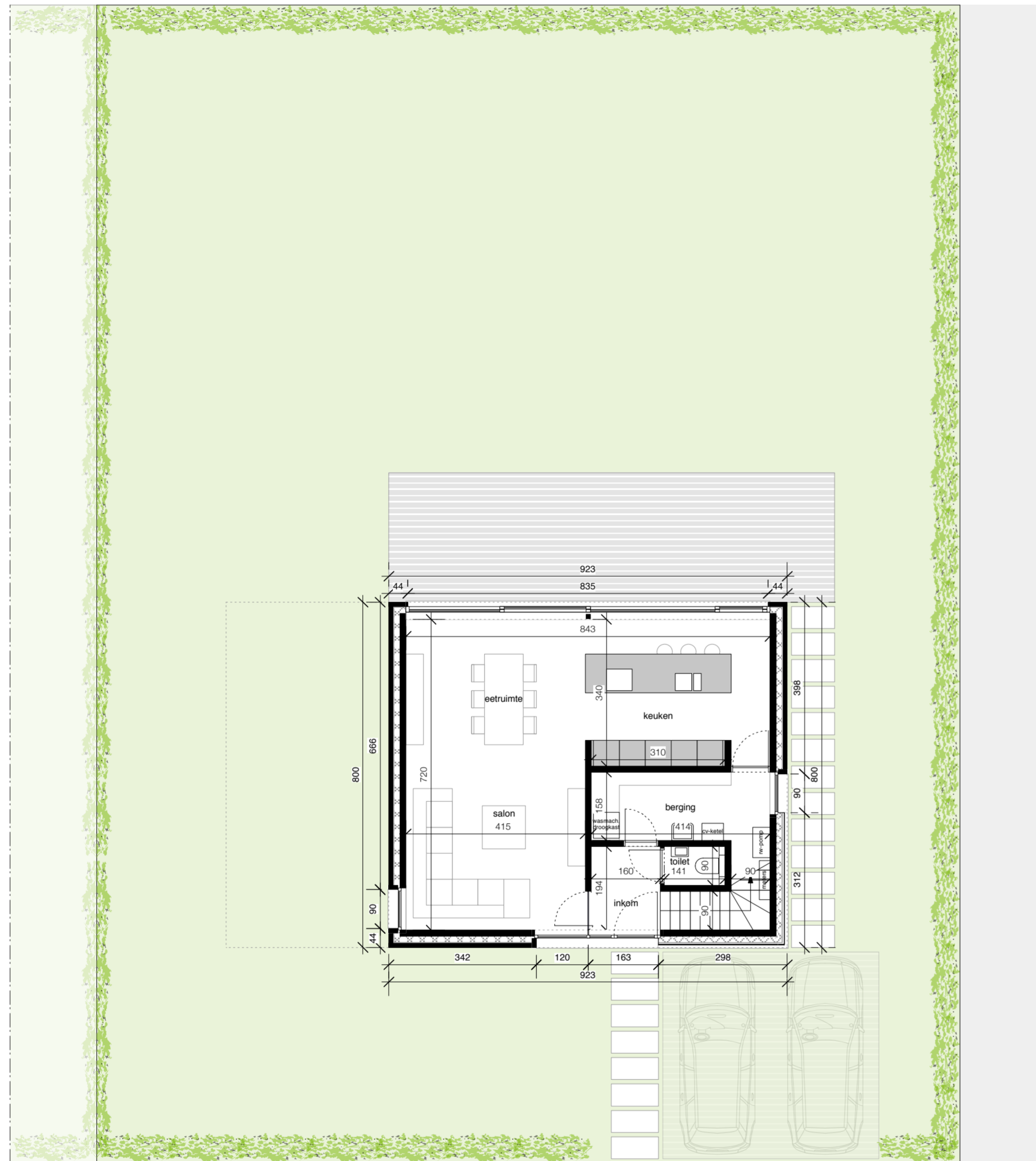

situering

niveau +0



woningtype D
loten 18, 19, 20

niveau +1

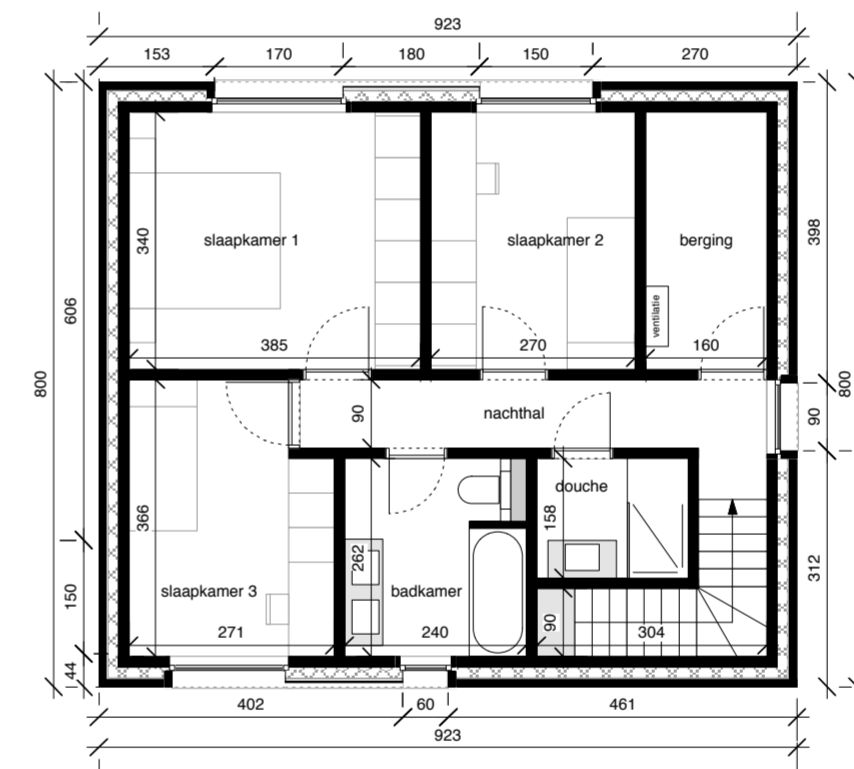

bouwplaats	Klein Dalenpark Winksele - Herent	definitief voorontwerp woningtype D - loten 18, 19, 20								
bouwheer	Immo Patrimo									
architecten	desmedt architecten bvba Paul van Ostaijenlaan 5 te 3001 Leuven tel. 016•23.02.25 fax. 016•20.78.17 mail: bureau@desmedtarchitecten.be									
stabiliteits- ingenieur										
veiligheids- coördinatie										
		grondplannen								
		<table border="1"> <tr> <td>schaal</td> <td></td> </tr> <tr> <td>datum</td> <td>07/04/2016</td> </tr> <tr> <td>dossier</td> <td>14.32</td> </tr> <tr> <td>blad</td> <td>01/02</td> </tr> </table>	schaal		datum	07/04/2016	dossier	14.32	blad	01/02
schaal										
datum	07/04/2016									
dossier	14.32									
blad	01/02									

aanzicht voorgevel



woningtype D
loten 18, 19, 20

aanzicht zijgevel rechts

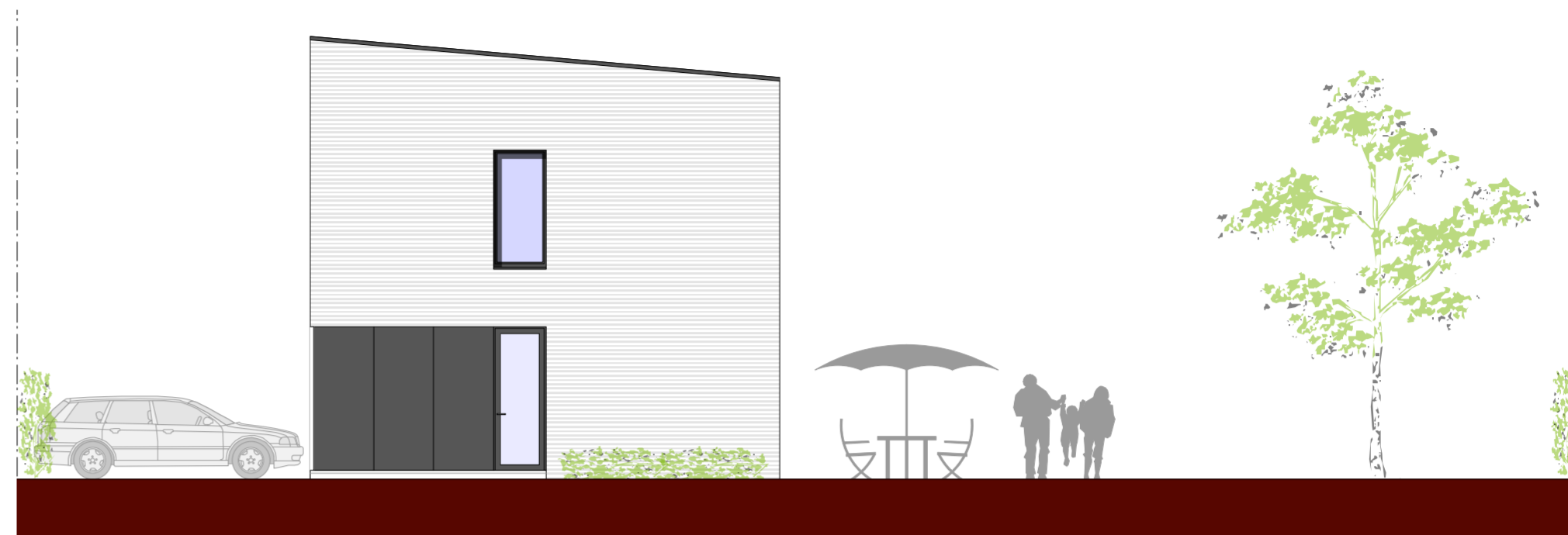

woningtype D
loten 18, 19, 20

aanzicht achtergevel

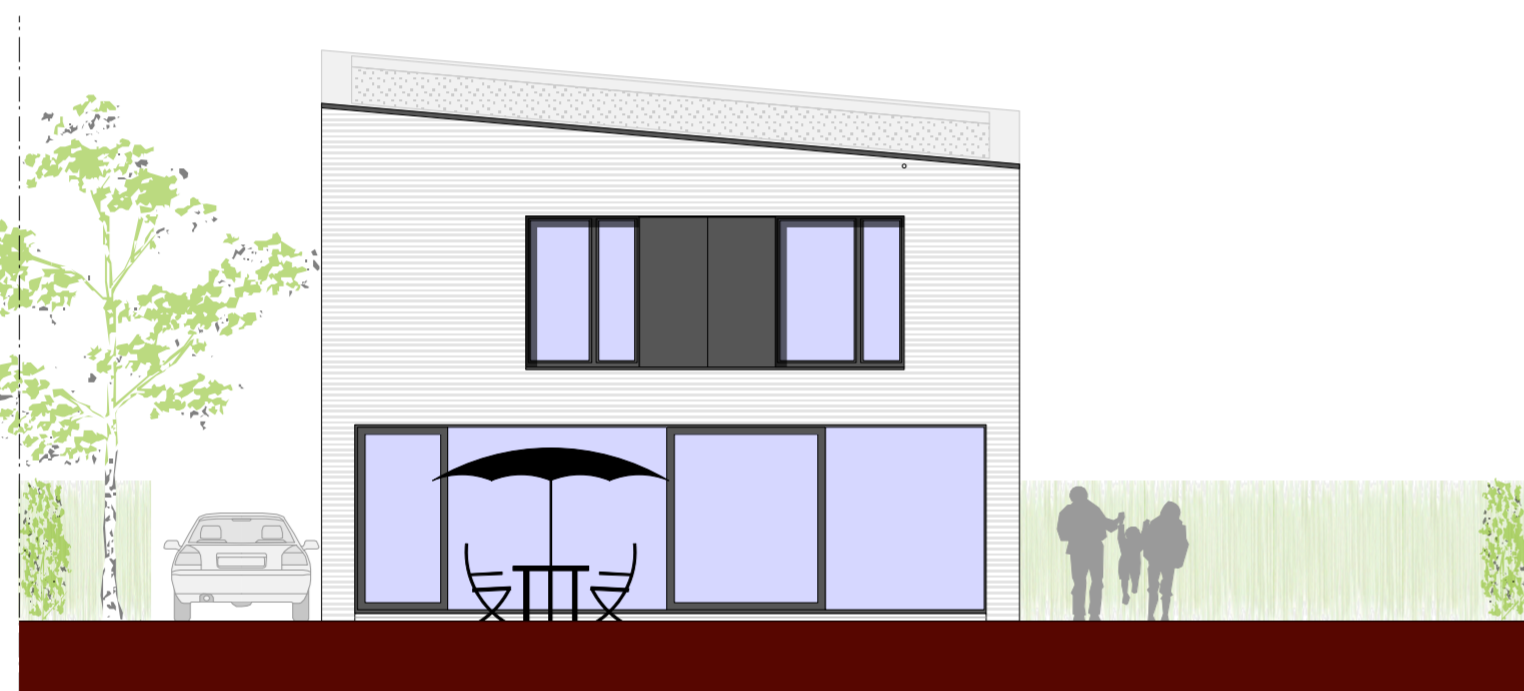

woningtype D
loten 18, 19, 20

aanzicht zijgevel links

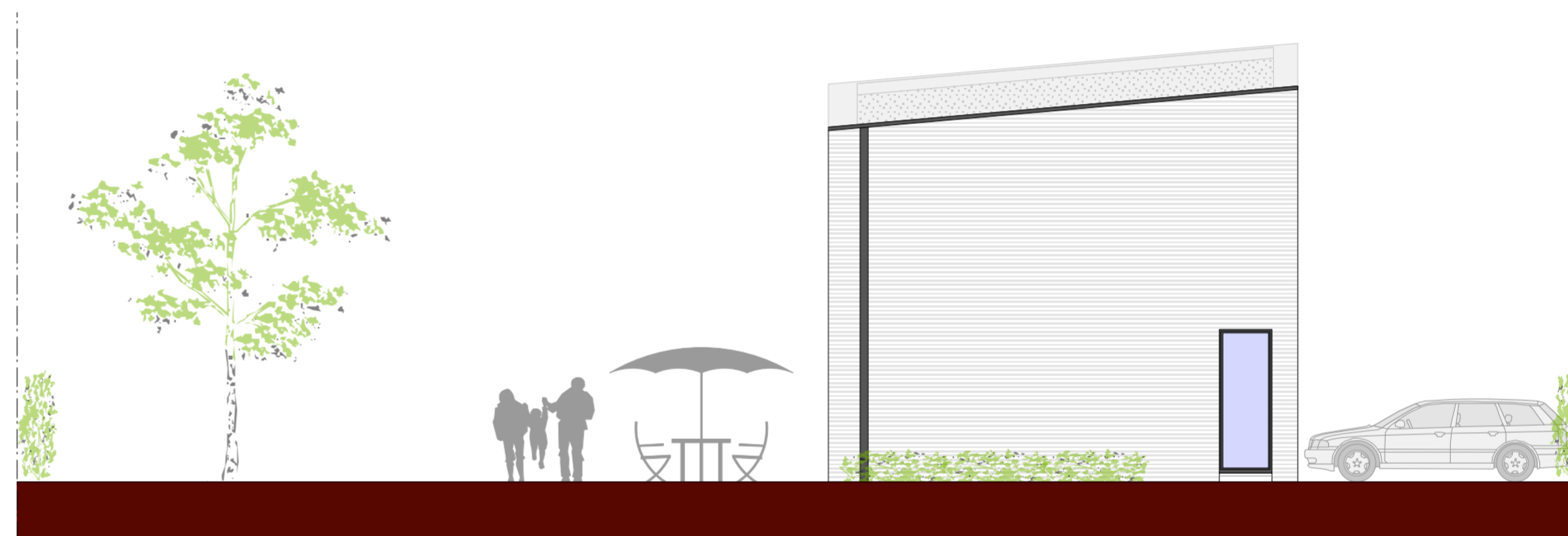

woningtype D
loten 18, 19, 20

bouwplaats	Klein Dalenpark Winksele - Herent	definitief voorontwerp woningtype B1 - loten 8, 21, 23								
bouwheer	Immo Patrimo									
architecten	desmedt architecten bvba Paul van Ostaijenlaan 5 te 3001 Leuven tel. 016•23.02.25 fax. 016•20.78.17 mail: bureau@desmedtarchitecten.be									
stabiliteits- ingenieur										
veiligheids- coördinatie										
		gevelaanzichten								
		<table border="1"> <tr> <td>schaal</td> <td></td> </tr> <tr> <td>datum</td> <td>07/04/2016</td> </tr> <tr> <td>dossier</td> <td>14.32</td> </tr> <tr> <td>blad</td> <td>02/02</td> </tr> </table>	schaal		datum	07/04/2016	dossier	14.32	blad	02/02
schaal										
datum	07/04/2016									
dossier	14.32									
blad	02/02									